

ODBOČKA NOVÁ HOSPODA

DISPOZICE TECHNOLOGICKÉ BUDOVY
NOVÝ OBJEKT
MĚŘÍTKO 1:50

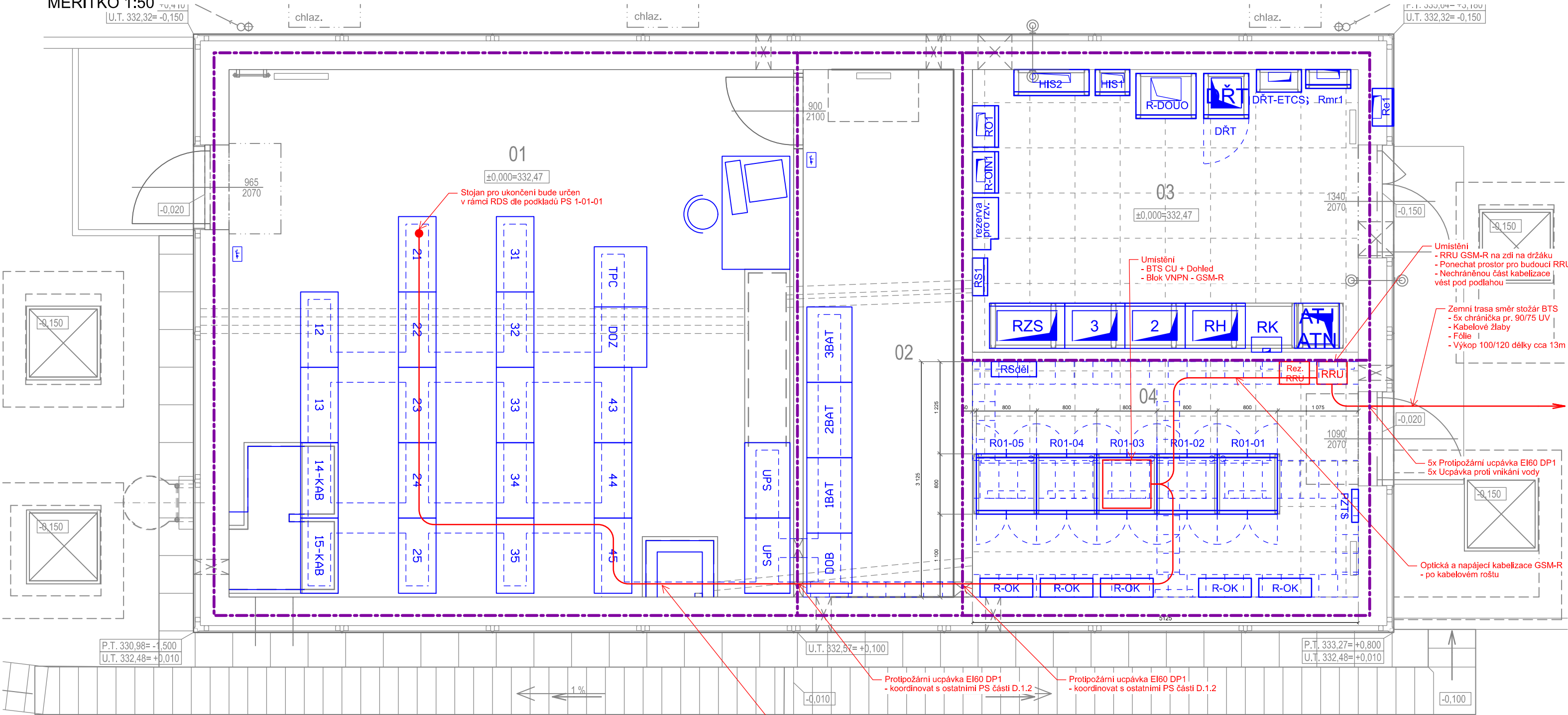

LEGENDA

- Zařízení dodané v rámci této části PS
- Přemístění nebo demontáže v rámci tohoto PS
- Řešeno v rámci jiné části tohoto PS nebo jiných PS/SO
- Stávající zařízení
- Dělení požárních úseků



Spolufinancováno Evropskou unií
Nástroj pro propojení Evropy

Projekt stavby DSP+PDPS „Modernizace trati Plzeň - Domažlice - st. hranice SRN, 1. stavba, nová trať Plzeň (mimo) - Stod (včetně)“ je spolufinancovaná EU z programu Nástroj pro propojení Evropy (CEF).
Za tuto publikaci odpovídá pouze její autor. Evropská unie nenese odpovědnost za jakékoli využití informací v ní obsažených.

Paré:



Razítko oprávněné osoby:

Podpis:

Datum:

| Revize: | Datum: | Popis: | Kontroloval: |
|---------|------------|-------------------------------|-------------------|
| 000 | 31.10.2024 | Čistopis PDPS po připomínkách | Ing. Martin Štrof |
| | | | |
| | | | |

| | | |
|------------------------------|---|--|
| Stavebník / investor: | Správa železnic, státní organizace |  |
| Adresa: | Dlážděná 1003/7, 110 00 Praha 1 | |
| Zástupce investora: | Stavební správa západ | |
| Adresa: | Ke Štvanici 656/3, 186 00 Praha 8 | |

| | | |
|------------------------------------|--|---|
| Zhotovitel díla: | SUDOP PRAHA a.s. |  |
| Adresa: | Olšanská 2643/1a, 130 00 Praha 3 | |
| Kontakt: | T: +420 605 229 020 E: praha@sudop.cz | |
| Zhotovitel části / objektu: | SUDOP PRAHA a.s. |  |
| Adresa: | Olšanská 2643/1a, 130 00 Praha 3 | |
| Kontakt: | T: +420 605 229 020 E: praha@sudop.cz | |
| Hlavní projektant (HIP): | Ing. Petr Mahdal | Specialista: Ing. Martin Štrof |

| | | |
|-----------------------------|--|---|
| Název stavby / akce: | Modernizace trati Plzeň - Domažlice - st. hranice SRN, 1. stavba, nová trať Plzeň (mimo) - Stod (včetně) 1. ETAPA | Označení (S-kód): S631500859 |
| | | Zakázka: 21-001.201 |
| Název části: | Sdílovací zařízení | Označení části: D.1.2.9 |
| Název objektu: | Plzeň - Stod, GSM-R | Číslo objektu / komplexu: PS 6-02-82.1 |
| Název přílohy: | Dispoziční výkresy | Číslo přílohy: 2 . 501 |
| Název dílčí části přílohy: | Odbočka Nová Hospoda - TB | |
| Odpovědný projektant: | Zpracovatel přílohy: Ing. Ondřej Krupička | Měřítko: 1:50 Formáty: 3xA4 |
| Ing. Ondřej Krupička | | Stupeň dokumentace: PDPS |
| Kraj: Plzeňský | Katastrální území: viz. textová část | TUDU: viz. textová část |
| | | Smluvní datum zpracování: 28.02.2025 |

| | | | | | | |
|---------------------|---------------------|-----------|-----------------|------------|----------|-------------|
| S-kód: | Stupeň dokumentace: | Část: | Objekt: | Podobjekt: | Příloha: | Revize: |
| S 6 3 1 5 0 0 8 5 9 | P D P S | D 1 2 0 9 | P S X 6 0 2 8 2 | 0 1 | 2 | 5 0 1 0 0 0 |

DOKUMENT LZE UŽÍVAT POUZE VE SMYSLU PŘÍSLUŠNÉ SMLOUVY O DÍLO. ŽÁDNÁ JEHO ČÁST NEMŮŽE BÝT DLE ZÁKONA č.121/2000 Sb. KOPIROVÁNA NEBO JINÝM ZPŮSOBEM ROZŠÍŘOVÁNA BEZ SOUHLASU SUDOP PRAHA a.s..